お願い

毛染め

禁止
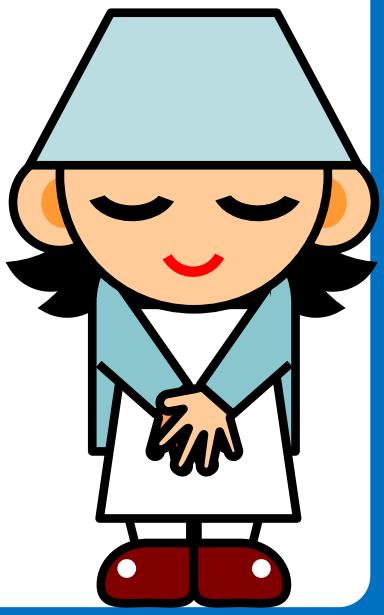
浴場で毛染めをされると、
汚れが残り清掃が
大変になります。
当店での毛染めは
絶対におやめ下さい。