お願い

ヘアカラー禁止
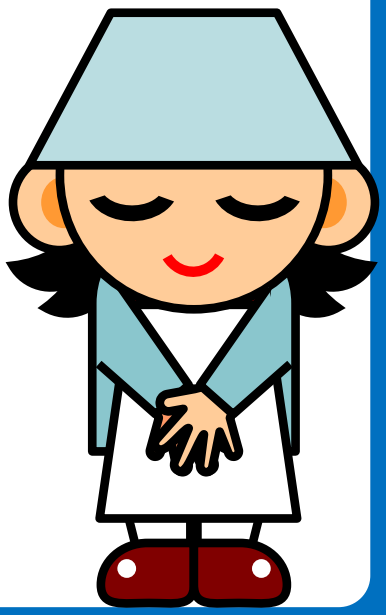
浴場でヘアカラーをされると、
汚れが残り清掃が
大変になります。
当店でのヘアカラーは
絶対におやめ下さい。